

MATERIAL: 1- Composición de bajo coeficiente de fricción  
 2- Respaldo, acero S.A.E. 1010

CATALOGO: 25/1272

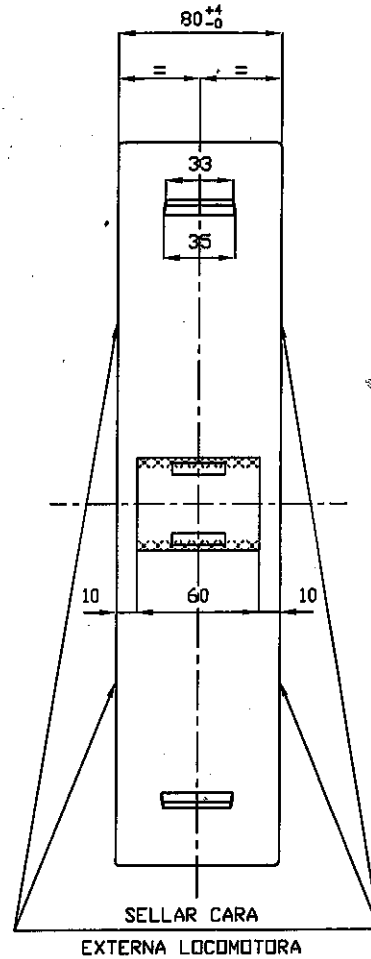

CORTE A-A

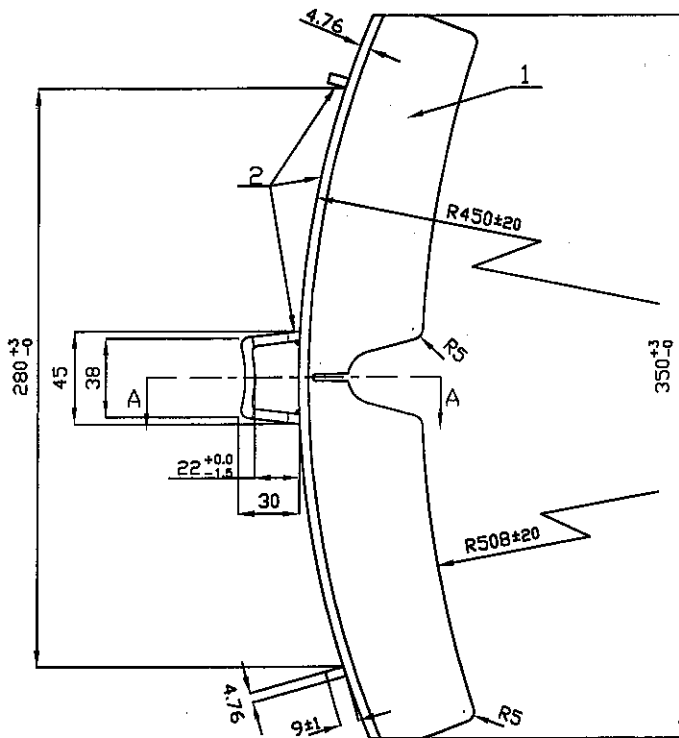
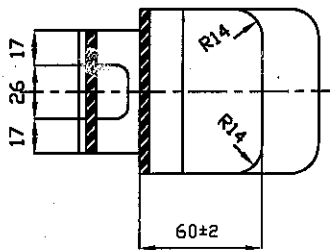

TOLERANCIAS SALVO ESPECIFICACIONES ±1.5

**ANEXO**

ZAPATA DE COMPOSICION NO METALICA  
 SEGUN ESPECIFICACIONES: ALAF 1-003 □ AAR M996

El oferente deberá presentar con su propuesta la documentación que certifique el cumplimiento de alguna de las Normas citadas, expedido por un Laboratorio acreditado.



24-11-14 MODIFICACION \*A\*: Se actualizaron especificaciones y Normas.

RESPONSABLE	 ADMINISTRACION DE FERROCARRILES DEL ESTADO URUGUAY GERENCIA DE MATERIAL RODANTE			
DESTINO	<b>ZAPATA DE COMPOSICION NO METALICA PARA          LOCOMOTORAS ALSTHOM Y G.E. 1500          CON PORTAZAPATAS MODIFICADO Y          COCHES FIAT Y ALLAN</b>			
JEFE AREA TECNICA				
FECHA	DIBUJO No. 27032 "A"	ESCALA 1:2.5	FECHA 04-10-10	CAJON F67
No. COPIA	DIBUJO	ATILIO RODRIGUEZ	REV.	APROB. ATILIO RODRIGUEZ